RÉPUBLIQUE FRANÇAISE
Liberté
Égalité
Fraternité

AFD GROUPE

Éducation & formation : les clés de l'emploi de demain

NOTRE ACTIVITÉ

2024

Éducation–formation–emploi : nos 4 axes d'interventions

Renforcer l'éducation comme base du développement durable

Investir dans l'enseignement supérieur et la recherche, leviers de l'innovation

Soutenir le développement des compétences tout au long de la vie

Encourager l'insertion des jeunes et l'accès à un travail décent

Nos engagements éducation–formation–emploi en 2024

418 M€ de nouveaux octrois

34 nouveaux projets

381 M€ de signatures

Répartition par région

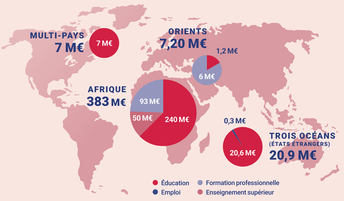

Notre contribution aux Objectifs de développement durable (ODD)

Les financements autorisés en 2024 ont pour objectif de permettre dans les prochaines années :

- La scolarisation au cycle primaire et secondaire de plus **d'un million d'enfants** dont 52,3 % de filles
- La formation professionnelle de plus de **41 000 jeunes**, l'accès à l'enseignement supérieur de **12 000 étudiants** et l'insertion dans l'emploi de 3 500 jeunes
- L'appui à **3 225 entreprises** pour l'amélioration du recrutement et/ou de la qualité des emplois
- Des partenariats avec **21 établissements** d'enseignement supérieur français

En termes d'impacts, les projets achevés en 2024 ont permis à **308 485 jeunes** de suivre un cycle d'éducation de base, de formation professionnelle ou d'enseignement supérieur

Ces financements permettront de contribuer à l'ensemble des autres ODD.

Travailler avec la société civile

En 2024, l'AFD a financé à hauteur de 33 M€ des **projets mis en œuvre par les organisations de la société civile** dans les secteurs de l'éducation, de la formation professionnelle et de l'emploi.

L'AFD finance également les **initiatives des organisations de la société civile** et de leurs partenaires locaux via un dispositif dédié. Depuis 2023, ce dispositif est ouvert au financement direct des ONG des pays du Sud.

En 2024 :

18 projets signés

11 M€ engagés

qui devraient bénéficier à **85 000 personnes** et impliquer **78 OSC**, dont 24 OSC locales

Des partenariats pour plus d'impact

Le groupe AFD privilégie l'approche partenariale afin de renforcer l'impact et l'efficacité des financements sur le terrain.

En 2024, le groupe a consolidé sa collaboration avec l'Union européenne et ses États membres, ainsi qu'avec le **Partenariat mondial pour l'éducation** (Global Partnership for Éducation, GPE). Il a notamment contribué à la création d'un groupe dédié au financement de l'éducation dans le cadre de la **Coalition pour les investissements sociaux du FICS**.

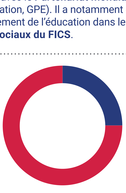

45,50 M€ - 75 %
Délégation du Partenariat mondial pour l'éducation
GPE Transformer l'éducation

14,60 M€ - 25 %
Crédits délégués Union européenne