RÉPUBLIQUE FRANÇAISE
Liberté
Égalité
Fraternité

AFD GROUPE

Égalité de genre

NOTRE ACTIVITÉ

2024

Le genre pour le groupe AFD, un engagement féministe en faveur de l'égalité

Une ambition double : intégration transversale du genre et projets dédiés à l'égalité de genre

+

Une approche féministe transformatrice alignée avec la stratégie internationale de la France pour une diplomatie féministe

PROMOUVOIR LES 3 TYPES D'AUTONOMIE DES FEMMES ET DES FILLES

Physique

Économique

Politique

AVEC UNE ATTENTION PARTICULIÈRE PORTÉE SUR LES AGENDAS

FEMMES, PAIX ET SÉCURITÉ

GENRE ET CLIMAT

Nos financements genre en 2024

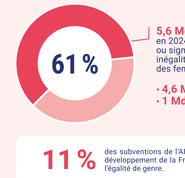

5,6 Md€ de financements engagés en 2024 ayant pour objectif principal ou significatif à la réduction des inégalités de genre et l'autonomisation des femmes et des filles, dont :

- **4,6 Md€** de prêts
- **1 Md€** de subventions

11 % des subventions de l'AFD issues de l'aide publique au développement de la France[1] ont pour objectif principal l'égalité de genre.

224 M€ ont été engagés sous forme de prêts sur des projets ayant pour objectif principal la réduction des inégalités de genre.

[1]Correspondant au montant reçu par l'AFD dans le cadre du programme 209 « Solidarité à l'égard des pays en développement » de la loi de finances.

Répartition de nos financements genre par région

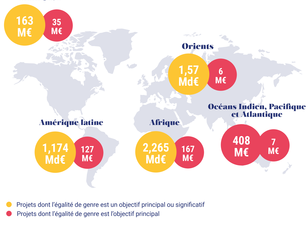

- Projets dont l'égalité de genre est un objectif principal ou significatif
- Projets dont l'égalité de genre est l'objectif principal

Les engagements en faveur de l'égalité de genre d'Expertise France et de Proparco en 2024

Expertise France adopte une approche intégrée et intersectionnelle pour aborder les inégalités de genre de manière systémique et pérenne.

EXPERTISE FRANCE
GROUPE AFD

71 % de projets signés contribuant à l'égalité de genre pour l'année 2024, représentant un volume financier de 518 M€.

Proparco, filiale du Groupe dédiée au secteur privé, consacre l'un des trois piliers de sa stratégie 2023-2027 à la réduction des inégalités, dont les inégalités de genre, et s'engage à travers sa contribution au 2X Challenge.

PROPARCO
GROUPE AFD

29 projets alignés avec les conditions du 2X Challenge pour un volume de 682 M€ et 5 projets d'accompagnement technique (AT) lancés.

Le Fonds de soutien aux organisations féministes (FSOF)

Le FSOF est co-piloté par le ministère de l'Europe et des Affaires étrangères et l'AFD.

49 M€ engagés par l'AFD en 2024 à travers le FSOF pour contribuer à renforcer les organisations féministes locales.

DEUX NOUVEAUX APPELS À PROJETS EN 2024 :

Violences basées sur le genre et justice : Guinée, Côte d'Ivoire, Kenya, Tanzanie, Argentine, Bolivie, Brésil et Colombie (7,8 M€)

150 organisations de la société civile

Mouvements pour l'autonomie reproductive, l'égalité et la solidarité : Bénin, Kenya, Madagascar, Ouganda, République démocratique du Congo, Sénégal, Mexique et Argentine (5,9 M€)

100 organisations de la société civile

Un exemple de résultat phare : le Programme de soutien à l'entrepreneuriat féminin en Égypte

Cette ligne de crédit de 50 M€ accordée à l'Agence égyptienne pour le développement des très petites, petites et moyennes entreprises (MSMEDA) a facilité le financement de ce type d'entreprises dirigées et/ou détenues par des femmes.

7 278 nouveaux projets de TPME dirigées et/ou détenues par les femmes et **13 248** projets deTPME en croissance financées.

43 312 emplois permanents et **5 304** emplois temporaires créés.

« Lorsque mon projet a pris de l'ampleur, j'ai utilisé un prêt pour le développer. J'étais très heureuse et je me sentais comme une entrepreneuse. [...] Le projet dont je rêvais s'est enfin concrétisé. »

Une femme entrepreneuse soutenue par le projet

Le groupe AFD engagé dans la promotion de la parité et la mixité en interne

En 2024 :

49 % des managers sont des femmes

52 % des postes de management au siège sont occupés par des femmes

41 % des postes de management en agences sont occupés par des femmes

Index égalité professionnelle[1]

93/100 (contre 92 en 2023)

[1]Conformément à la loi pour la liberté de choisir son avenir professionnel de 2018.